

Szafki w standardzie szafek "Eket" firmy Ikea	
RODZAJ:	
	szafka otwarta
	szafka z dwoma szufladami
	szafka z drzwiczkami
KOLORYSTYKA:	
	biały
	ciemnoszary
	złoto-brązowy
WYMIARY (szer./wys./gł.):	
	35/35/25 cm
	35/35/35 cm

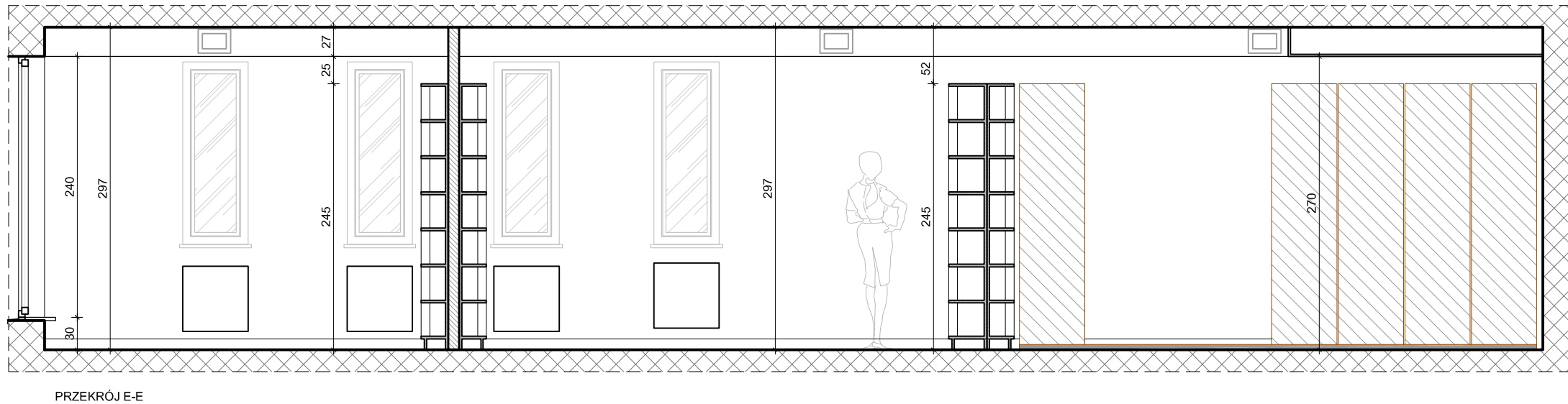

UWAGA !

- PROJEKT JEST CHRONIONY PRAWEM AUTORSKIM
- POWIELANIE I KOPIOWANIE WYŁĄCZNIE ZA ZGODĄ PRACOWNI PROJEKTOWEJ "OUTIN ARCHITEKTURA"
- WSZELKIE PRAWA ZASTRZEŻONE
- WSZYSTKIE WYMIARY SPRAWDZIĆ W NATURZE

PRACOWNIA PROJEKTOWA:

OUTIN ARCHITEKTURA

05-100 Nowy Dwór Mazowiecki,
ul. Zakroczyńska 30 lok. 27
tel.: 501 248 911, fax: 22 775 80 91
email: pracownia@outinarchitektura.pl

TEMAT OPRACOWANIA:

Projekt adaptacji i wykończenia lokalu wielofunkcyjnego na potrzeby filii w Nowym Dworze Mazowieckim Pedagogicznej Biblioteki Wojewódzkiej im. Komisji Edukacji Narodowej w Warszawie znajdującego się na parterze budynku Miejskiej i Powiatowej Biblioteki Publicznej w Nowym Dworze Mazowieckim, przy ul. Paderewskiego 22.

INWESTOR:

Pedagogiczna Biblioteka Wojewódzka im. KEN
w Warszawie przy ul. Gocławskiej 4, 03-810 Warszawa

ADRES BUDOWY:

ul. Ignacego Jana Paderewskiego 22
05-100 Nowy Dwór Mazowiecki
Działka ewidencyjna 11/2, obręb 0035 (8-09)

BRANŻA: ARCHITEKTURA FAZA: ARANŻACJA WNĘTRZA

TYTUŁ RYSUNKU: PRZEKRÓJ D-D, E-E, F-F Z ROZWINIĘCIEM ŚCIAN, NR RYSUNKU: A.B-2.2

ZESPÓŁ PROJEKTOWY: PROJEKTANCI: mgr inż. arch. Jarosław Gromadka nr upr MA/016/18 uprawnienia budowlane w specjalności architektonicznej do projektowania bez ograniczeń PODPIS: DATA:

OPRACOWANIE: mgr inż. arch. Karolina Rybicka

DATA: sierpień 2021 REWIZJA: SKALA: 1:50

